

INFORMACE K ODJEZDŮM A ORGANIZACI 1. TURNUSU 1. 7. – 13. 7. 2026 – CODY

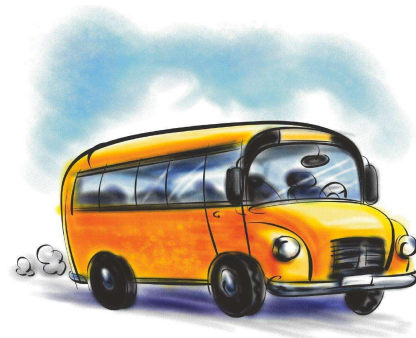

Odjezd: z **Lutína** od stanoviště autobusů v **7:50** hod., (LU-PV-TÁBOR)
z **Olomouce** „U LETADLA“ - u Husova sboru v **8:00** hod., (OL-TÁBOR)
z **Přerova** od Krytého bazénu v **8:20** hod., (PŘ-TÁBOR)
z **Prostějova** od vlakového nádraží v **8:30** hod., (LU-PV-TÁBOR)

Příjezd: do **Lutína** k stanovišti autobusů v **11:30** hod., (TÁBOR-PV-LU)
do **Olomouce** v **11:00** hod. „U LETADLA“, (TÁBOR-OL)
do **Přerova** ke Krytému bazénu v **11:15** hod. (TÁBOR-PŘ)
do **Prostějova** k vlakovému nádraží v **11:15** hod., (TÁBOR-PV-LU)



**K ODJEZDU VEZMĚTE S SEBOU KOMPLETNÍ VÝTIISK PŘIHLÁŠKY – VŠECH 9 LISTŮ
FORMÁTU A4, KARTIČKU POJIŠTĚNCE – NEBO JEJÍ ZDAŘILOU KOPII.**

Rodičové, žádáme Vás, abyste děti v tábore z výchovných důvodů **NENAVŠTĚVOVALI** a **NEDÁVALI** s sebou cenné věci a vysokou peněžní hotovost.

MOBILNÍ TELEFONY U NÁS NEJSOU VÍTANÉ. DOPŘEJTE DĚTEM ALESPŮŇ PO DOBU TÁBORA BÝT MIMO SOCIÁLNÍ SÍŤ A BEZ VLIVU MOBILNÍHO ZAŘÍZENÍ.

Mobilní telefon také ruší oddílový program a jednotlivé malé dílčí problémy směřuje ihned na Vás. Svému vedoucímu nebo praktikantovi prakticky **NEDÁVÁ** žádnou šanci s pomocí jeho řešení.

Pozorně si taktéž, prosím, přečtete „*Seznam doporučeného vybavení*“ a dobře připravte své ratolesti na rozmary počasí (déšť, vítr, lesní terén).

Chcete-li s námi mluvit nebo napsat, zde jsou naše kontakty.

Hezký den.

Provozovatel
ZO OS KOVO SIGMA LUTÍN

Jana Sigmunda 313
783 49
Tel.: + 420 585 652 890



Adresa místa LDT Sigma
Dětský tábor Sigma Lutín

Domašov nad Bystřicí
783 06

Kontakt v průběhu 1. turnusu: +420 775 417 769
E-mail: TABOR.DOMASOV@GMAIL.COM

TÁBOROVÝ CHAT

web: www.taborsigma.cz